

# DISTRUTTIVITÀ', SOPRAVVIVENZA CREATIVITÀ'

Società Italiana  
di Psicoterapia  
Psicoanalitica  
dell'Infanzia,  
dell'Adolescenza  
e della Coppia

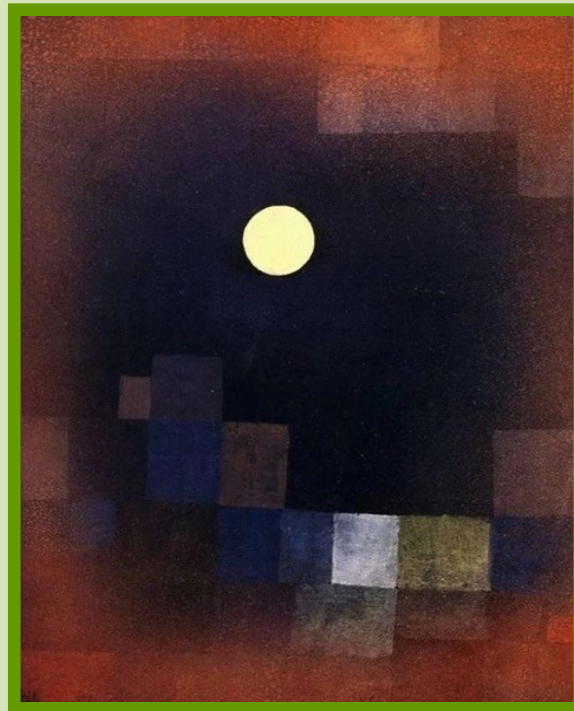

Corso  
di Psicoterapia  
Psicoanalitica  
del bambino,  
dell'adolescente  
e della coppia  
ASNE SIPsIA



Paul Klee - 1925 - Mondaufgang (Moonrise)

Seminario di studio su

**“L'uso di un oggetto” di D. W. Winnicott**

**10 GIUGNO 2023**

**Mattinata accreditata ECM su piattaforma ZOOM**

**Ore: 9,00** Introduzione **L. Ballarè**

**Ore: 9,15** “L'uso di un oggetto tra distruttività e creatività” **P. Fabozzi**

**Ore: 10,00** “Riflessioni teorico-cliniche su 'L'uso di un oggetto tra distruttività e creatività”

**R. Di Lascio e R. De Sanctis** dialogano con **P. Fabozzi**

**Ore: 10,45** Discussione con i partecipanti

**Ore: 11,15** Intervallo

**Ore: 11,30** Tavola rotonda

“Essere in rapporto o usare l'oggetto: vitalità distruttiva nel transfert con gli adolescenti”

**L. Cocumelli, C. Corsi, V. Gristina**

**Ore: 12,30** Discussione con i partecipanti

**Ore: 13,30** Valutazione dei partecipanti

ISCRIZIONI: Tel: 06/84242760 / e-mail: [sipsia2012@gmail.com](mailto:sipsia2012@gmail.com) / sito web: [www.sipsia.org](http://www.sipsia.org) / facebook: [www.facebook.com/sipsia.psicoterapia.psicooanalitica](https://www.facebook.com/sipsia.psicoterapia.psicooanalitica)

**SIPsIA Provider ECM 3267**

Obiettivo Formativo: Documentazione Clinica. Percorsi clinico assistenziali diagnostici e riabilitativi profili di assistenza e profili di cura